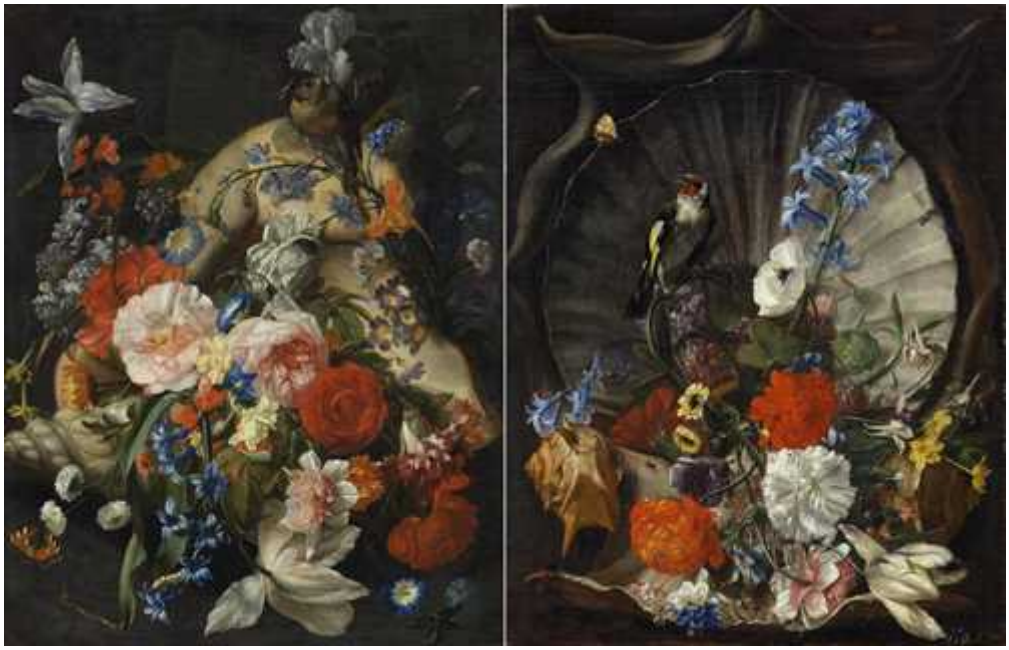

JOHANN RUDOLF BYS

(Chur 1660–1738 Würzburg)

Gegenstücke: Grosse exotische Seeschnecke mit Blumen und Fink / Grosse Jakobsmuschel mit Blumen und Stieglitz. 1694.

Öl auf Leinwand.

Unten links signiert: J. R. Bys fec / unten links signiert und datiert: J. R. Bys fecit 1694.

Je 44,5 × 35 cm.

[CatItem.ArtText.Text502]
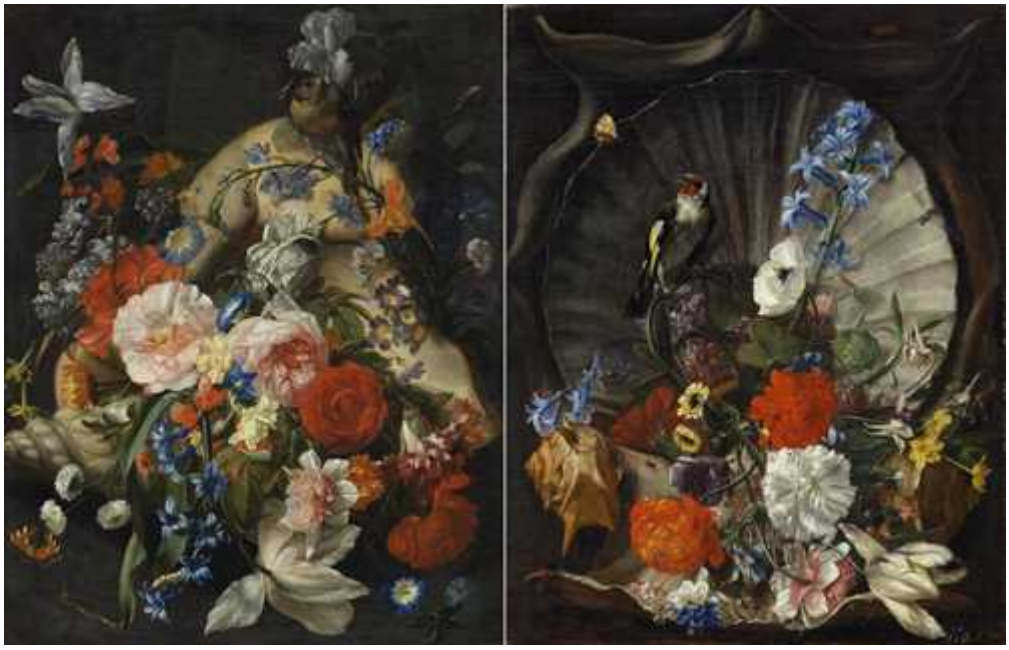
CHF 60 000 / 100 000
€ 61 860 / 103 090