KARL SCHMIDT-ROTTLUFF

(Rottluff 1884–1976 Berlin)

Bemalter Steinkopf mit weisser Nase. Um 1953.

Grau-brauner Granit mit einem leicht vorstehenden weissen Einschluss, der die Nase bildet und Zähne andeutet. Augen und Mund in schwarzer Farbe aufgemalt.

9 x 7 x 3 cm.

[CatItem.ArtText.Text502]
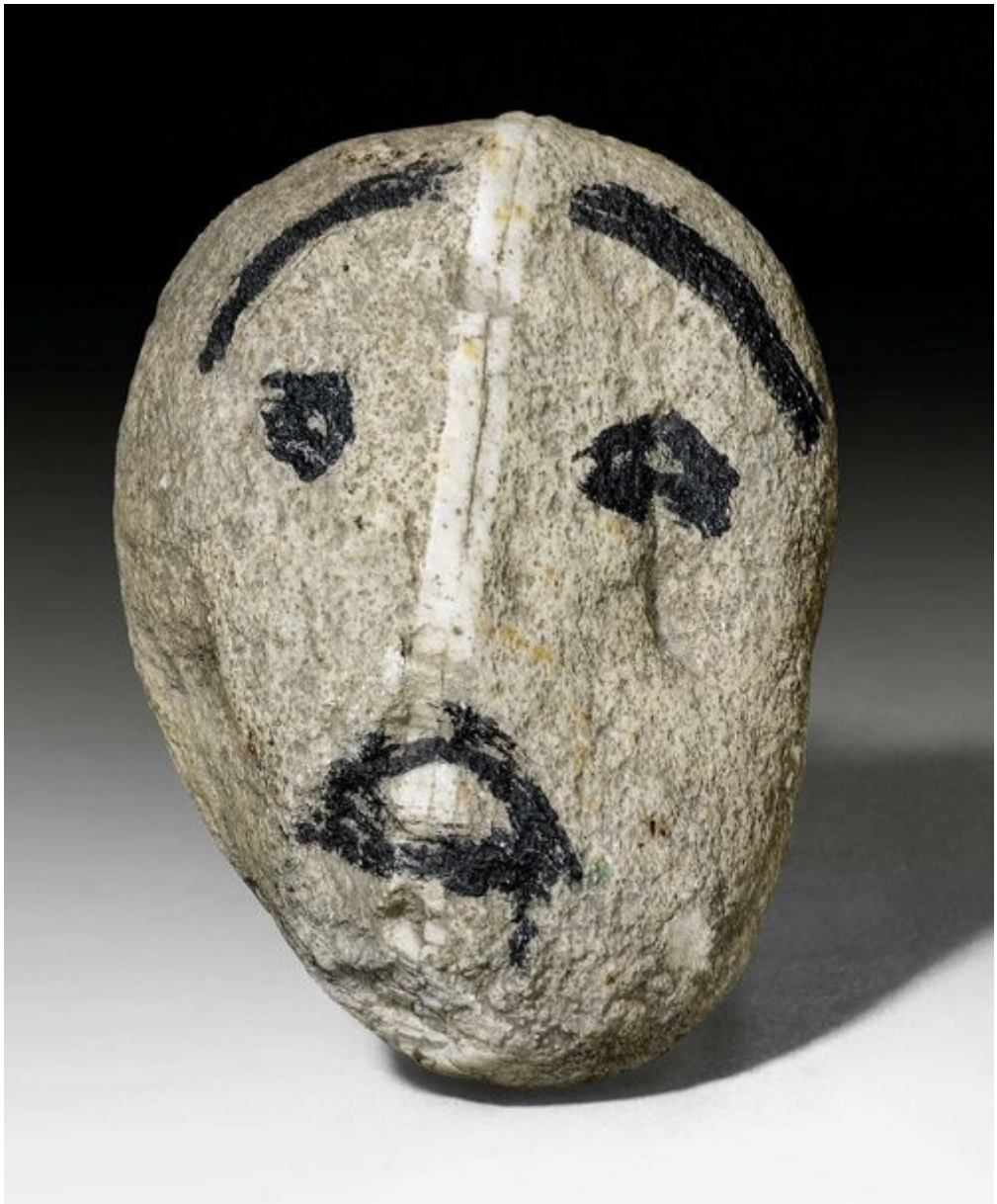
CHF 5 500 / 6 500
€ 5 670 / 6 700