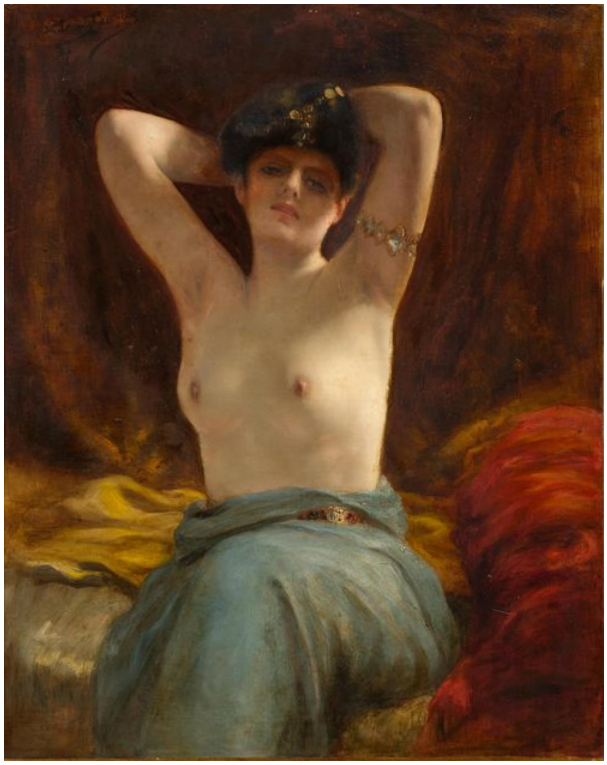

ADRIEN HENRI TANOUX

(Marseille 1865–1923 Paris)

Sitzender Frauenakt. 1887.

Öl auf Leinwand.

Oben links signiert und datiert: Adrien Tanoux 87.

100,5 x 80,8 cm.

Provenienz: Schweizer Privatbesitz.

CHF 7 000 / 10 000
€ 7 220 / 10 310

Koller Auktionen - Lot 3230
A174 Gemälde des 19. Jahrhunderts - Freitag 18 September 2015, 17.00 Uhr