

**Koller Auktionen - Lot 2079**

**A175 Schmuck - Mittwoch 02 Dezember 2015, 14.00 Uhr**

---



**BURMA-RUBIN-DIAMANT-RING, E. MEISTER.**

Platin 950.

Sportlich eleganter Ring, die Schauseite besetzt mit 1 sehr feinen roten, ovalen Burma-Rubin von 5.16 ct, unerhitzt, Tragspuren, zusätzlich verziert mit zahlreichen Diamanten von zus. ca. 1.00 ct. Gr. ca. 54.

With GRS-Report no. GRS2015-047033, April 2015 and GGTL-Report, no. 15-G-5345, January 2015. The revenue will be donated to SOS-Kinderdorf.

**CHF 150 000 / 200 000**

**€ 140 190 / 186 920**

**Koller Auktionen - Lot 2079**

**A175 Schmuck - Mittwoch 02 Dezember 2015, 14.00 Uhr**

---



# Koller Auktionen - Lot 2079

A175 Schmuck - Mittwoch 02 Dezember 2015, 14.00 Uhr

---



## GEMSTONE REPORT

EDLSTEINBERICHT  
RAPPORT DE PIERRE PRÉCIEUSE

No. GRS2015-047033  
Date 14th April 2015  
Object One faceted gemstone  
Identification Natural Ruby

### Origin

Gemological testing revealed characteristics corresponding to those of a natural ruby from:

Burma (Mogok, Myanmar)



Weight 5.17 ct  
Dimensions 11.43 x 9.61 x 5.10 (mm)  
Cut brilliant/step (5)  
Shape oval  
Color red  
Comment No indication of thermal treatment



© GRS Gemresearch Swisslab AG, P.O. Box 3628, 6002 Lucerne, SWITZERLAND



2015-047033



Verification

Code Use  
See Help

INTERNET  
www.gemresearch.com  
www.swisslabs.net

Dieser Edelsteinbericht wird nur unter der Voraussetzung abgegeben, dass die wichtigsten Informationen auf der Rückseite als Vertragsbestandteil mit der GRS Gemresearch Swisslab AG akzeptiert worden sind. Spezielle Beachtung ist der Handhabung mit der Deklaration von Behandlungen zu schenken.

GRS Gemresearch Swisslab Gemstone Reports are issued under condition that the information and limitation on the reverse side form an integral part of the relevant contract with GRS Gemresearch Swisslab AG. Please note the regulations governing the declaration of gemstone treatments.

# Koller Auktionen - Lot 2079

A175 Schmuck - Mittwoch 02 Dezember 2015, 14.00 Uhr



Not to scale / Pas à l'échelle

## REPORT OF GEMMOLOGICAL EXAMINATION RAPPORT D'EXAMEN GEMMOLOGIQUE

No. 15-G-5345

Description	One red gemstone / Une gemme rouge.
Weight / Poids	<b>5.16 carats.</b>
Shape and cut / Taille	Oval mixed cut / Taille mixte, ovale.
Measurements / Dimensions	≈ 11.40 x 9.61 x 5.09 mm.
Reference / Référence	--
Identification	<b>Ruby</b> (variety of corundum).
Identification	<b>Rubis</b> (variété de corindon).
Geographical origin	<b>Mogok/Myanmar.</b> The physical and chemical characteristics of the observed gemstone are similar to those found in rubies from Mogok/Myanmar.
Origine géographique	<b>Mogok/Myanmar.</b> Les caractéristiques physico-chimiques de la gemme observée sont similaires à celles que l'on rencontre dans les rubis de Mogok/Myanmar.
Treatment	<b>No indication of thermal treatment (NTE).</b>
Traitement	<b>Pas d'indication de traitement thermique (NTE).</b>
Conclusions	The examined gemstone is of natural origin.
Conclusions	La gemme examinée est d'origine naturelle.
Comment / Commentaire	None / Sans.

This gemmological expertise has been carried out with all due care and can be repeated at any time within the framework of an identical analysis methodology. The validity of this document is subject to the conditions overleaf.  
Cet examen gemmologique a été exécuté avec tous les soins requis et peut être répété en tout temps dans le cadre d'un protocole identique. La validité du présent document est subordonnée aux conditions figurant au verso.

Batzers, January 14, 2015.



  
Dr. Thomas HAINSCHWANG, D.U.G.

  
Franck NOTARI, D.U.G.

GGTL Laboratories

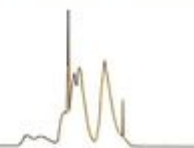

Not to scale / Pas à l'échelle

REPORT OF GEMMOLOGICAL EXAMINATION  
RAPPORT D'EXAMEN GEMMOLOGIQUE

No. 15-G-5345

Description	One red gemstone / Une gemme rouge.
Weight / Poids	<b>5.16 carats.</b>
Shape and cut / Taille	Oval mixed cut / Taille mixte, ovale.
Measurements / Dimensions	≈ 11.40 x 9.61 x 5.09 mm.
Reference / Référence	--
Identification	<b>Ruby</b> (variety of corundum).
Identification	<b>Rubis</b> (variété de corindon).
Geographical origin	<b>Mogok/Myanmar.</b> The physical and chemical characteristics of the observed gemstone are similar to those found in rubies from Mogok/Myanmar.
Origine géographique	<b>Mogok/Myanmar.</b> Les caractéristiques physico-chimiques de la gemme observée sont similaires à celles que l'on rencontre dans les rubis de Mogok/Myanmar.
Treatment	<b>No indication of thermal treatment (NTE).</b>
Traitement	<b>Pas d'indication de traitement thermique (NTE).</b>
Conclusions	The examined gemstone is of natural origin.
Conclusions	La gemme examinée est d'origine naturelle.
Comment / Commentaire	None / Sans.

This gemmological expertise has been carried out with all due care and can be repeated at any time within the framework of an identical analysis methodology. The validity of this document is subject to the conditions overleaf.  
Cet examen gemmologique a été exécuté avec tous les soins requis et peut être répété en tout temps dans le cadre d'un protocole identique. La validité du présent document est subordonnée aux conditions figurant au verso.

Balzers, January 14, 2015.



  
Dr. Thomas HAINSCHWANG, D.U.G.

  
Franck NOTARI, D.U.G.