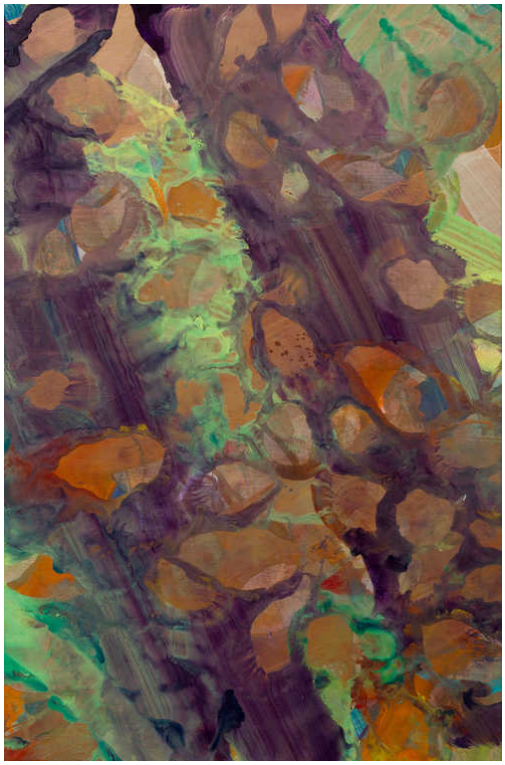

KATHARINA GROSSE

(Freiburg im Breisgau 1961–lebt und arbeitet u.a. in Berlin)

1020S. 2006.

Acryl auf Leinwand.

Verso signiert, datiert und betitelt: 2006/1020S Katharina Grosse.

142 x 82 cm.

Provenienz: Privatsammlung Schweiz. "... Land Art beispielsweise. Als junge Studentin war mir Robert Smithson sehr wichtig, den ich mit zwanzig Jahren in Paris für mich in einer Ausstellung entdeckt habe. Es klingt vielleicht absurd, aber von dieser Parisreise kam ich mit zwei Entdeckungen zurück: Pierre Bonnard und Robert Smithson." Katharina Grosse
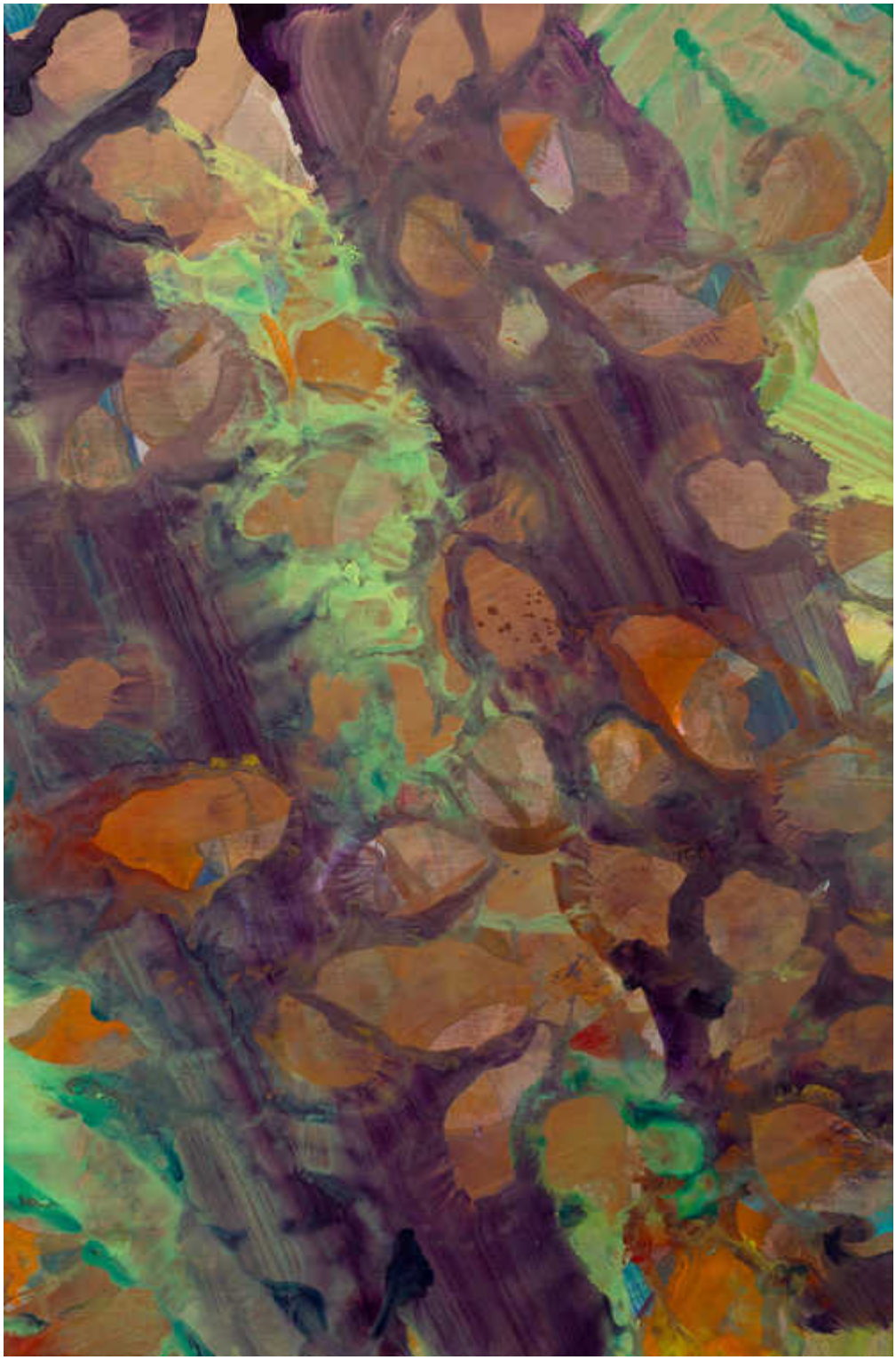
CHF 15 000 / 25 000
€ 15 460 / 25 770