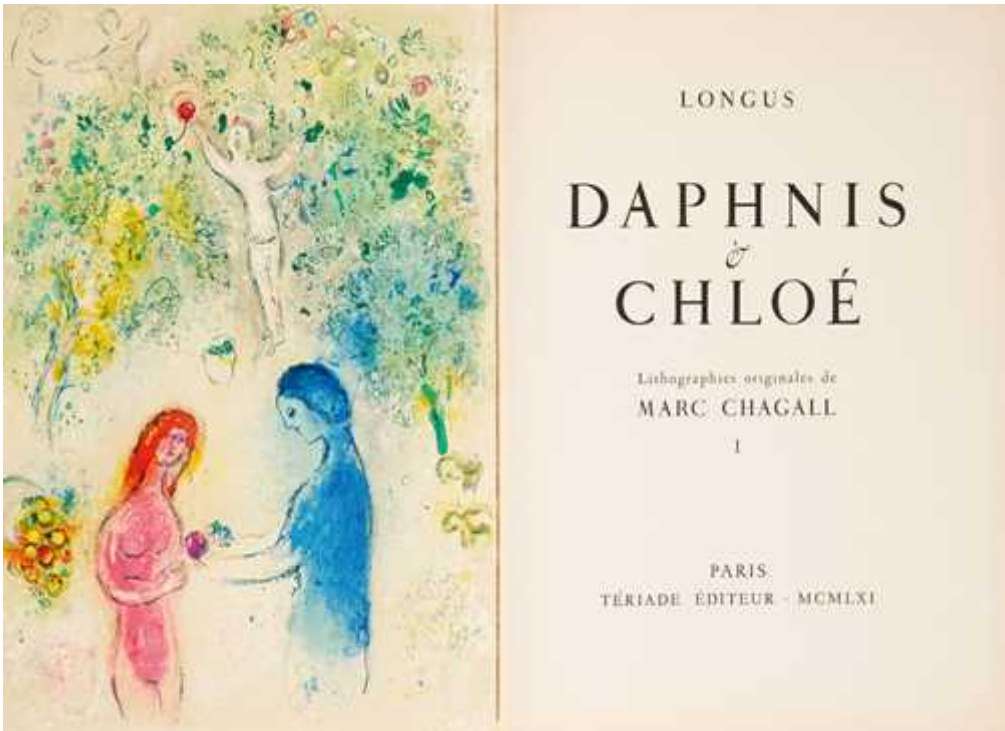

Chagall, Marc -

Longus.

Daphnis et Chloé. 2 Bände. Mit 42 (16 doppelblattgrossen) Original-Farblithographien von Marc Chagall.

Paris, Tériade, 1961. Gr. Folio (43,5 × 34 cm). [10] Bll., 74 S., [12] Bll.; [6] Bll., 75 S., [11] Bll. Lagen und Tafeln lose eingelegt in Original-Karton-Umschlägen (leicht gebräunt), zusammen in 2 Original-Halbleinen-Mappen mit goldgeprägten Rückentitel und Bandzahl (schwach bestossen, Bd. 1 Vordergelenk minimal angeplatzt), die lädierten Schuber in einzelnen Segmenten vorhanden.

[CatItem.ArtText.Text502]

CHF 40 000 / 60 000
€ 41 240 / 61 860

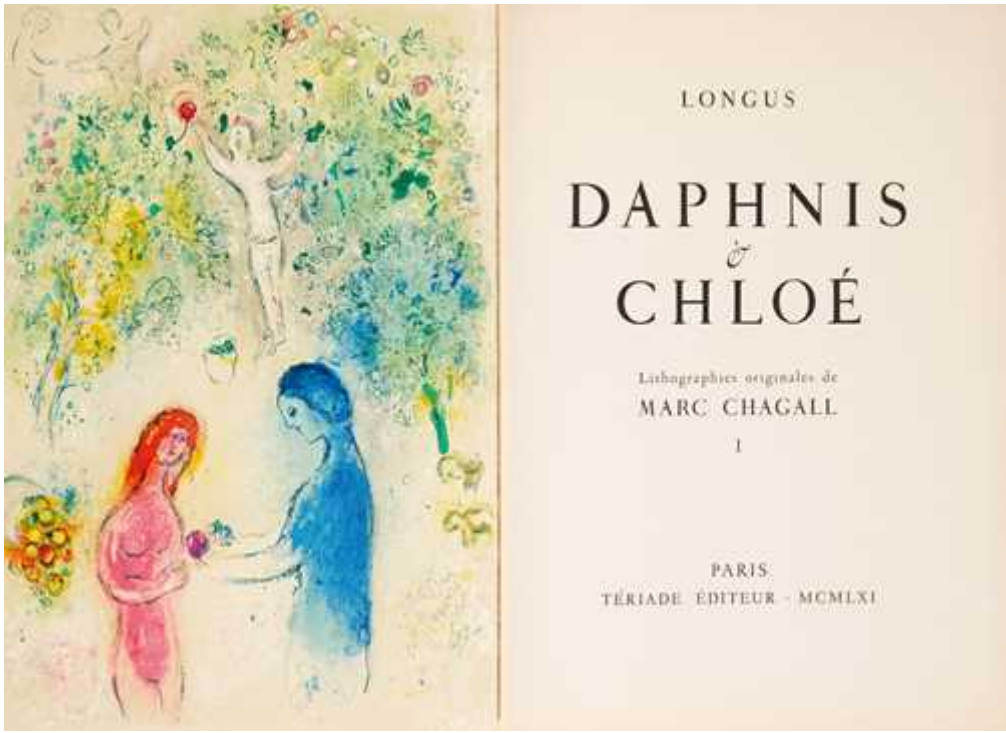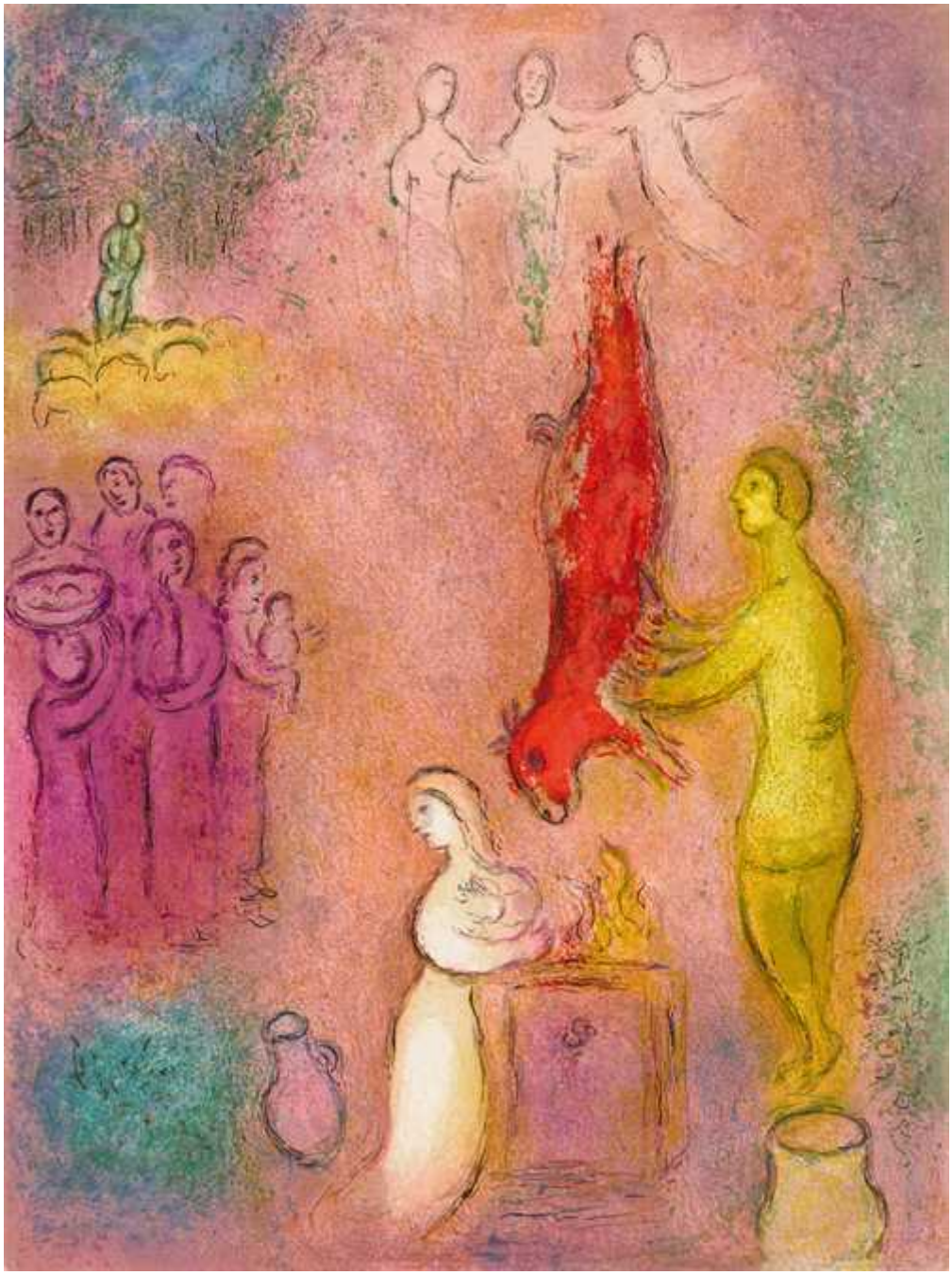
LONGUS
DAPHNIS
&
CHLOÉ
Lithographies originales de
MARC CHAGALL
I
PARIS
TÉRIADE ÉDITEUR - MCMLXI