JANNECK, FRANZ CHRISTOPH (UMKREIS)

(Graz 1703 - 1761 Wien)

Anbetung des Kindes.

Öl auf Kupfer.

22,7 x 17,5 cm.

[CatItem.ArtText.Text502]
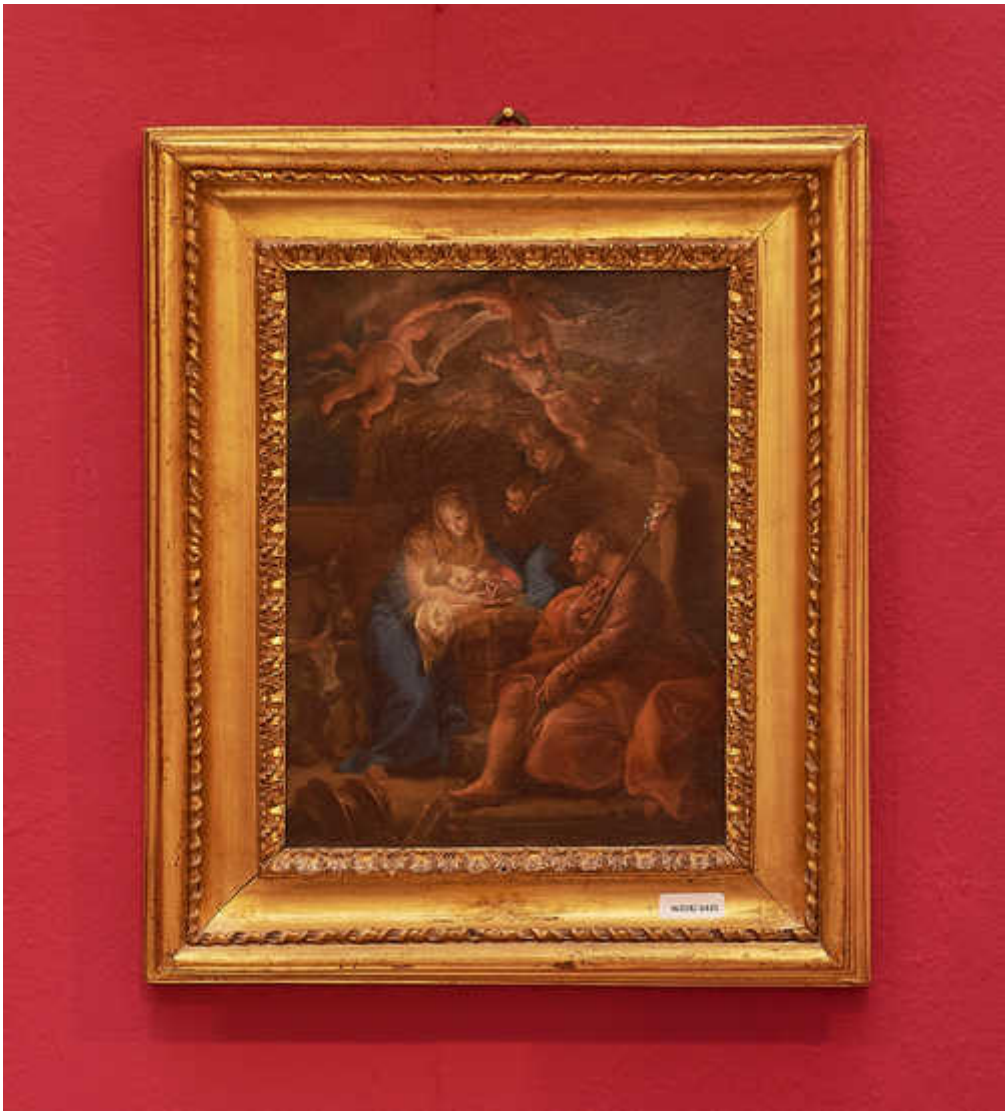
CHF 2 000 / 3 000
€ 2 060 / 3 090