TAIZÔKAI-MANDALA ALS HÄNGEROLLE MONTIERT.

Japan, Edo-Zeit, 81x69 cm.

Druck und Farbe auf Papier. Das Mutterleib-Mandala des esoterischen Buddhismus mit dem zentralen Dainichi-Nyôrai in einer achtfachen lotosförmigen Kartusche. Brokatmontur, brüchig. Knickfalten.

[CatItem.ArtText.Text502]

CHF 1 000 / 1 500
€ 1 030 / 1 550
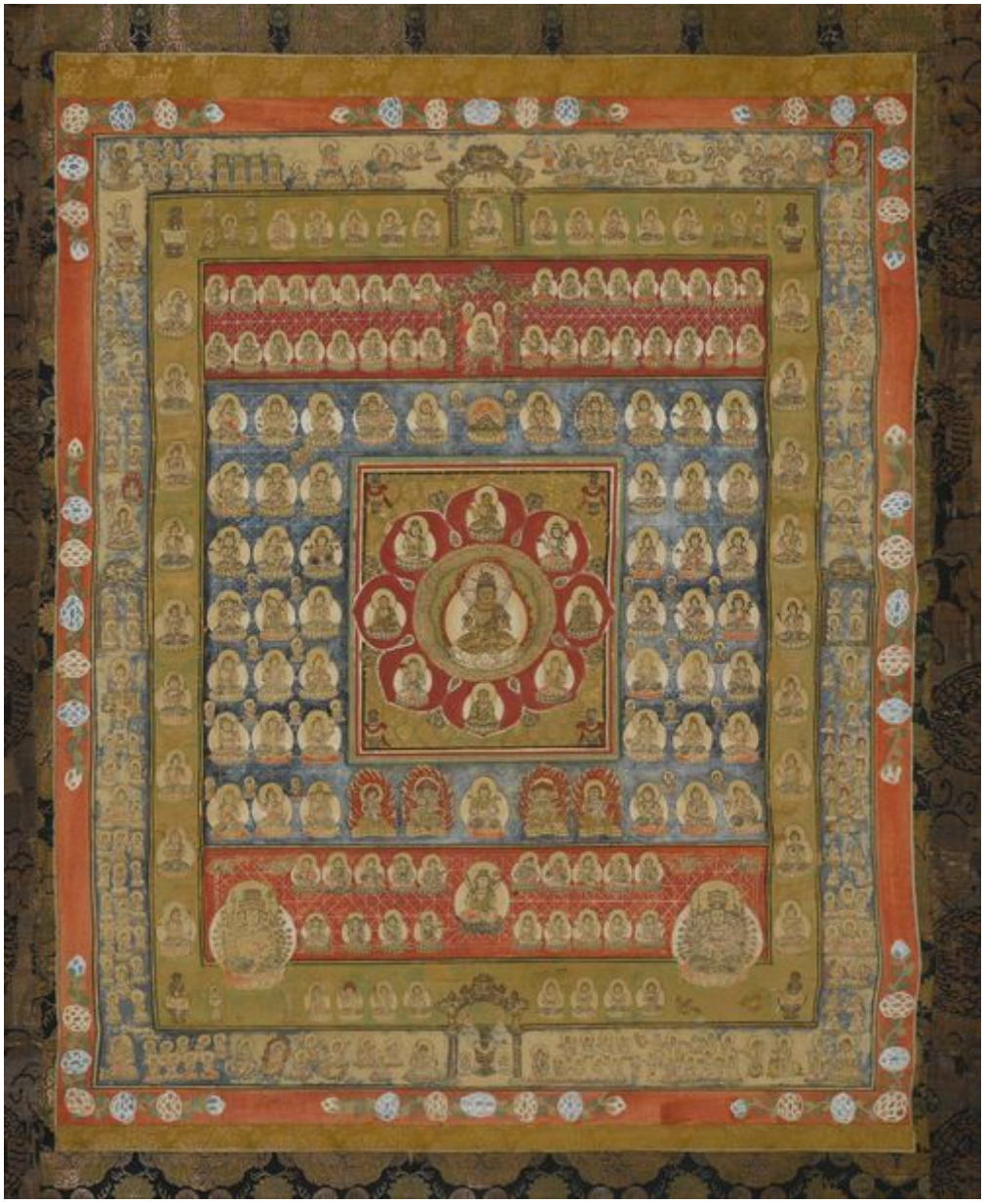
Koller Auktionen - Lot 1205
W241AS Asiatica: Japan, Indien, Südostasien - Mittwoch 07 Mai 2014, 11.30 Uhr