

Koller Auktionen - Lot 2037*

A175 Jewellery - Wednesday 02 December 2015, 02.00 PM



CEYLON SAPPHIRE AND DIAMOND EARCLIPS, ca. 1960.

Platinum 950.

Each set with 1 oval sapphire of 18.66 ct resp. 18.99 ct, surrounded by 1 brilliant-cut and pear-shaped diamonds totalling ca. 10.10 ct. Clips mechanic white gold 750.

With copy of Identification, Elisabeth Strack, November 2013, SSEF-Report no. 82403, October 2015 and GRS-Report no. GRS2015-097079, September 2015.

CHF 50 000 / 70 000

€ 50 000 / 70 000

Koller Auktionen - Lot 2037*

A175 Jewellery - Wednesday 02 December 2015, 02.00 PM



Koller Auktionen - Lot 2037*

A175 Jewellery - Wednesday 02 December 2015, 02.00 PM

Platznat: im Bereich von Iupherien VVS 1+
Farbe: im Bereich von Féines Weiß F+G+
Schiff: sehr gut-gut

schon bei der Fertigung in der Fassung möglich ist. Gewicht, Kennart und Farbe der Diamanten können aufgrund der Fälschungen in ablenkender Gefährlichkeit gegeben werden. Die Gradierung erfolgt nach den üblichen Bestimmungen für den Diamanten der

Sammler: 2 in antiker Form, facettiert
Maße: ca. 17,3 x 13 x 9,1 mm u. ca. 17,3 x 13,3 x 8,9 mm
Gewicht: ca. 18,99 Karat u. ca. 18,66 Karat
Farbe: Hell bis u. mittlere bis gute Intensität, leicht streifige Farbverteilung
Durchsichtigkeit: geringe Einschlüsse
Symmetrie/Politur: gut: leichte Kratzer sind vorhanden.

Die Gewichtsdifferenzen sind durch das Stehen und lassen sich nicht vermeiden. Die Symmetrie wurde im Idealfall überprüft. Es handelt sich um echte Steine in antiker Umgebung. Das Ursprungsland ist Sri Lanka. Herstellungszeitpunkt liegt wahrscheinlich im

Koller Auktionen - Lot 2037*
A175 Jewellery - Wednesday 02 December 2015, 02.00 PM



Test Report No. 82403

on the authenticity of the following gemstone,
set in an ear-clip with diamonds

Total weight: 13.3 grams
(including setting and diamonds)

Shape & cut: antique cushion, brilliant / step cut

Measurements: approximately 17.50 x 13.80 x 8.80 mm

Calculated weight: approximately 19 ct
(see also the declared weight in the comments)

Colour: blue of medium strong saturation

Identification: **SAPPHIRE** (variety of natural corundum)

Comments: The analysed properties confirm the authenticity
of this transparent sapphire.

Indications of heating.

The calculated weight is in accordance with
the declared weight of 18.66 ct.

Important Note: The conclusions on this Test Report reflect our findings at the time it is issued. Mounting may limit complete analysis of a gemstone or pearl, thus all conclusions are given as far as the mounting permits. The authenticity and colour authenticity of the additional diamonds in the setting have not been tested. The indicated calculated weight is only approximate and may differ from the exact weight of the gemstone/pearl when unmounted. A gemstone or pearl can be modified and/or enhanced at any time. Therefore, the SSEF can reassess at any time whether the gemstone or pearl is in accordance with this Test Report. Only the Test report with the valid original signatures, embossed stamp and Proof Tag™ label affixed on to the surface of the laminated Test report is a valid document. See terms and conditions on reverse side. © This Test Report is copyright of SSEF.

SWISS GEMMOLOGICAL INSTITUTE – SSEF

Basel, 1 October 2015 cp

Dr. W. Zhou, FGA

Report authentication (log on to www.prooftag.com)



P. Lefèvre, MSc, DUG

Aeschengraben 26, CH-4051 Basel, Switzerland Tel. +41 61 262 06 40 Fax +41 61 262 06 41 admin@ssef.ch www.ssef.ch

Koller Auktionen - Lot 2037*
A175 Jewellery - Wednesday 02 December 2015, 02.00 PM



GEMSTONE REPORT

EDELSTEINBERICHT
RAPPORT DE PIERRE PRÉCIEUSE

No. GRS2015-097079
Date 29th September 2015
Object One earclip with a faceted center stone
Identification Natural Sapphire

Origin

Gemmological testing revealed characteristics corresponding to those of a natural sapphire from:

Sri Lanka



Weight 18.99 ct (indicated by the client)*
Dimensions 17.43 x 13.03 x 9.28 (mm)
Cut brilliant/step
Shape oval
Color blue
Comment H, LIBS-tested
*within the tolerance of weight estimation
Accuracy as testing in mounting permits

Dieser Edelsteinbericht wird nur unter der Voraussetzung abgegeben, dass die wichtigsten Informationen auf der Rückseite als Vertragsbestandteil mit der GRS Gemresearch Swisslab AG akzeptiert worden sind. Spezielle Beachtung ist der Handhabung mit der Deklaration von Behauptungen zu schenken.



© GRS Gemresearch Swisslab AG, P.O. Box 3628, 6002 Lucerne, SWITZERLAND



2015-097079



Verification

Code Use
See Help

INTERNET
www.gemresearch.com
www.earclips.com

GRS Gemresearch Swisslab Gemstone Reports are issued under condition that the information and limitation on the reverse side form an integral part of the relevant contract with GRS Gemresearch Swisslab AG. Please note the regulations governing the declaration of gemstone treatment.

Koller Auktionen - Lot 2037*
A175 Jewellery - Wednesday 02 December 2015, 02.00 PM



7.11.13

Bestandsbericht No. 33089

Zur Überprüfung, -Identifizierung, Grabung und Wertermittlung wurde ein Paar Ohrring ps aus Weißgold 750/1000 mit 32 ca. 16 Diamanten und 2 je 11 Saphiren vorgelegt:

TotaleGewicht: 28,7 Gramm
 Steine: 32 OH
 16 PP st. und bzw 16 GG st.
 Maße: jeweils ca. 3,3 x 2,8cm

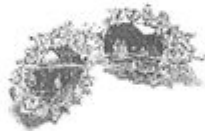

Diamanten
 Schnitt: 34
 2 im Brillantschnitt, 32 im Tropfenschnitt
 Gewicht: 2 ca. 0,25 je. total ca. 0,50 Karat
 32
 24 ca. 0,25 - 0,28 je. total ca. 5,90 -,-
 8 ca. 0,40 - 0,45 je. total ca. 3,20 -,-
 32 total ca. 10,10 -,-

Prüfplatz und Sachverständigenbüro für alle Labortests, Evaluation und Bewertung von Diamanten, Edelsteinen und Brillensteinstücken, Schmuck

Gemmologisches Institut
 Sachverständigenbüro

Elisabeth Strack, GG
 GIBGEM
 Fellow of the Gemmological Association of Great Britain
 Vize der Fachkommission Hamburg
 Präsident des Sachverständigenbundes
 Präsident, Edelstein-Prüfungsausschuss
 Vize, Silberprüfungsausschuss Hamburg

Poststraße 33 - 20354 Hamburg
 Business Center G. Strack
 Telefon: 040 - 43 20 11
 040 - 11005210
 Telefax: 040 - 44 34 14
 www.strackgg.de
 e-mail: strack@strackgg.de

Bankverbindung
 Deutsche Bank
 BLZ 250 700 24
 Kto. 32 00 309