

Koller Auktionen - Lot 2079

A175 Joaillerie - mercredi 02 décembre 2015, 14h00



BURMA RUBY AND DIAMOND RING, BY E. MEISTER.

Platinum 950.

Set with 1 oval Burma ruby of 5.16 ct, not heated, traces of wear, circular- and tapered baguette-cut diamonds totalling ca. 1.00 ct. Size ca. 54.

With GRS-Report no. GRS2015-047033, April 2015 and GGTL-Report, no. 15-G-5345, January 2015. The revenue will be donated to SOS-Kinderdorf.

CHF 150 000 / 200 000

€ 140 190 / 186 920

Koller Auktionen - Lot 2079

A175 Joaillerie - mercredi 02 décembre 2015, 14h00



Koller Auktionen - Lot 2079

A175 Joaillerie - mercredi 02 décembre 2015, 14h00



GEMSTONE REPORT

EDLSTEINBERICHT
RAPPORT DE PIERRE PRÉCIEUSE

No. GRS2015-047033
Date 14th April 2015
Object One faceted gemstone
Identification Natural Ruby

Origin

Gemmological testing revealed characteristics corresponding to those of a natural ruby from:

Burma (Mogok, Myanmar)



Weight 5.17 ct
Dimensions 11.43 x 9.61 x 5.10 (mm)
Cut brilliant/step (5)
Shape oval
Color red
Comment No indication of thermal treatment



© GRS Gemresearch Swisslab AG, P.O. Box 3628, 6002 Lucerne, SWITZERLAND



Verification

Code Use
See Help

INTERNET
www.gemresearch.com
www.swisslabs.net



2015-047033

Dieser Edelsteinbericht wird nur unter der Voraussetzung abgegeben, dass die wichtigsten Informationen auf der Rückseite als Vertragsbestandteil mit der GRS Gemresearch Swisslab AG akzeptiert worden sind. Spezielle Beachtung ist der Handhabung mit der Deklaration von Behandlungen zu schenken.

GRS Gemresearch Swisslab Gemstone Reports are issued under condition that the information and limitation on the reverse side form an integral part of the relevant contract with GRS Gemresearch Swisslab AG. Please note the regulations governing the declaration of gemstone treatments.

Koller Auktionen - Lot 2079

A175 Joaillerie - mercredi 02 décembre 2015, 14h00



Not to scale / Pas à l'échelle

REPORT OF GEMMOLOGICAL EXAMINATION RAPPORT D'EXAMEN GEMMOLOGIQUE

No. 15-G-5345

Description	One red gemstone / Une gemme rouge.
Weight / Poids	5.16 carats.
Shape and cut / Taille	Oval mixed cut / Taille mixte, ovale.
Measurements / Dimensions	≈ 11.40 x 9.61 x 5.09 mm.
Reference / Référence	--
Identification	Ruby (variety of corundum).
Identification	Rubis (variété de corindon).
Geographical origin	Mogok/Myanmar. The physical and chemical characteristics of the observed gemstone are similar to those found in rubies from Mogok/Myanmar.
Origine géographique	Mogok/Myanmar. Les caractéristiques physico-chimiques de la gemme observée sont similaires à celles que l'on rencontre dans les rubis de Mogok/Myanmar.
Treatment	No indication of thermal treatment (NTE).
Traitement	Pas d'indication de traitement thermique (NTE).
Conclusions	The examined gemstone is of natural origin.
Conclusions	La gemme examinée est d'origine naturelle.
Comment / Commentaire	None / Sans.

This gemmological expertise has been carried out with all due care and can be repeated at any time within the framework of an identical analysis methodology. The validity of this document is subject to the conditions overleaf.
Cet examen gemmologique a été exécuté avec tous les soins requis et peut être répété en tout temps dans le cadre d'un protocole identique. La validité du présent document est subordonnée aux conditions figurant au verso.

Balzers, January 14, 2015.





Dr. Thomas HAINSCHWANG, D.U.G.

Franck NOTARI, D.U.G.

GGTL Laboratories

GEMLAB
LIECHTENSTEIN

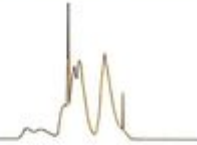
GEMTECHLAB
GEMMOLOGICAL LABORATORY



Not to scale / Pas à l'échelle

REPORT OF GEMMOLOGICAL EXAMINATION
RAPPORT D'EXAMEN GEMMOLOGIQUE

No. 15-G-5345

Description	One red gemstone / Une gemme rouge.
Weight / Poids	5.16 carats.
Shape and cut / Taille	Oval mixed cut / Taille mixte, ovale.
Measurements / Dimensions	≈ 11.40 x 9.61 x 5.09 mm.
Reference / Référence	--
Identification	Ruby (variety of corundum).
Identification	Rubis (variété de corindon).
Geographical origin	Mogok/Myanmar. The physical and chemical characteristics of the observed gemstone are similar to those found in rubies from Mogok/Myanmar.
Origine géographique	Mogok/Myanmar. Les caractéristiques physico-chimiques de la gemme observée sont similaires à celles que l'on rencontre dans les rubis de Mogok/Myanmar.
Treatment	No indication of thermal treatment (NTE).
Traitement	Pas d'indication de traitement thermique (NTE).
Conclusions	The examined gemstone is of natural origin.
Conclusions	La gemme examinée est d'origine naturelle.
Comment / Commentaire	None / Sans.

This gemmological expertise has been carried out with all due care and can be repeated at any time within the framework of an identical analysis methodology. The validity of this document is subject to the conditions overleaf.
Cet examen gemmologique a été exécuté avec tous les soins requis et peut être répété en tout temps dans le cadre d'un protocole identique. La validité du présent document est subordonnée aux conditions figurant au verso.

Balzers, January 14, 2015.



Dr. Thomas HAINSCHWANG, D.U.G.

Franck NOTARI, D.U.G.